

PI 지킴이

리눅스는 공개된 시스템으로 다중 사용자의 접속과 사용이 가능하며 다양한 기능을 사용할 수 있고,

안정성과 보안성 등 여러가지 성능이 우수하기 때문에 개발자들에게 매우 매력적인 환경입니다.

하지만 일반 사용자들에게 아직 불편적이지 않아 기술자원이 부족하고, 사용자의 숙련된 기술을 요구하기 때문에 Window/MAC 기반 환경에 익숙한 일반 사용자들은 이에 어려움을 느끼고 보안관리에 취약할 수 밖에 없습니다.

이를 보완하기 위해 진행된 오픈카리나 팀의 "**PC지킴이**" 프로젝트는 한국의 일반 리눅스 데비안 계열의 OS 사용자들도 쉽게 보안상태를 점검/관리할 수 있도록 하는 보안 패널 서비스 입니다.

"**PI 지킴이**" 는 기존 "PC 지킴이" 에 **개인정보 보호** 기능을 추가하고, 기존 기능을 강화하여 개선하는 것을 목적으로 하는 프로젝트입니다.

"PI 지킴이" 는 **소스코드**와 **산출물**, **진행과정** 등이 모두 공개된 오픈소스 프로젝트입니다.

이 커뮤니티를 통해 사용자 분들, 기여자 분들과 활발하게 의사소통을 하고자 합니다.

여러분의 참여를 환영합니다!

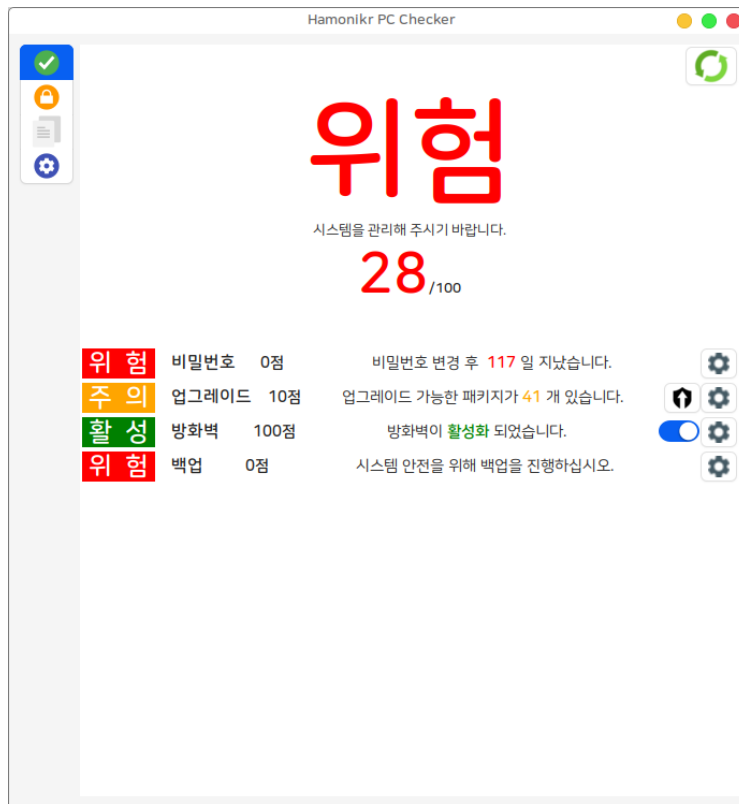

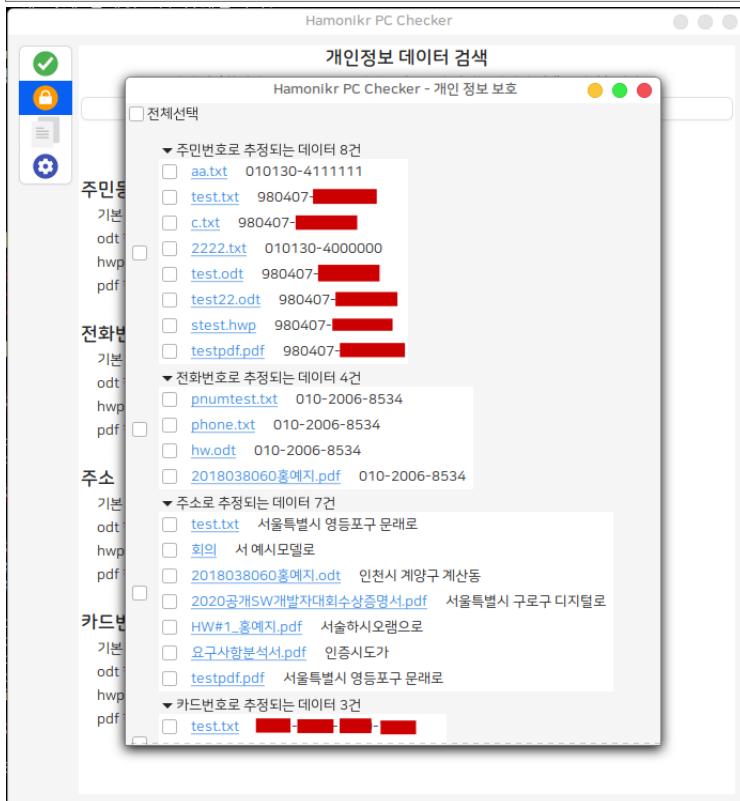
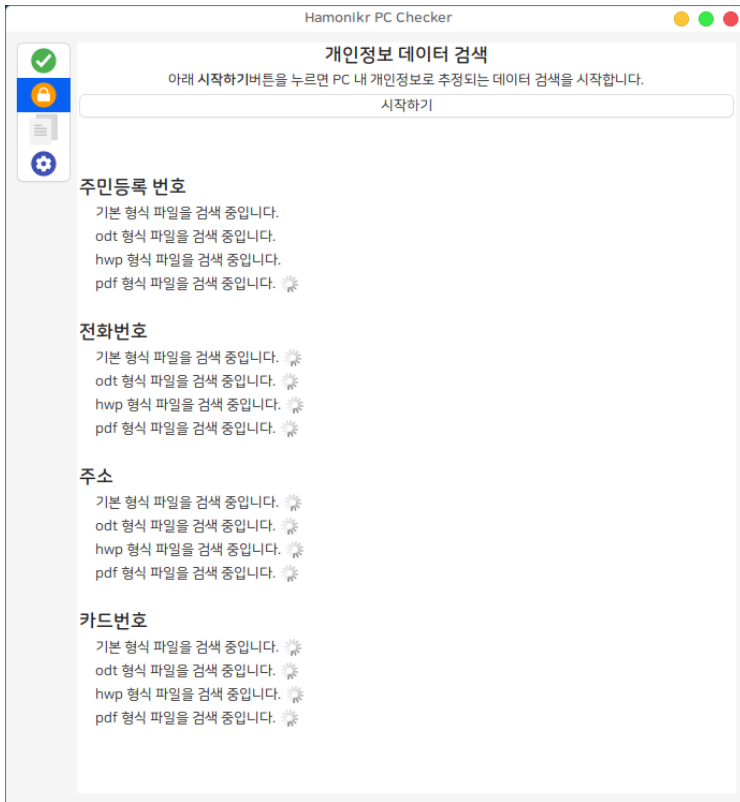

Documents

